

mainfranken Sommer

Weinhaufen auf dem Bauchspf
Storchenmühle
Hofladen und Brotzeitscheune
Wir freuen uns auf Ihren Besuch!

Hildegard Kuhn
Storchenmühlenweg 1
97490 Kronungen
Tel. 09726/1213
Öffnungszeiten:
Di., Mi., Do. 16–18 Uhr,
Fr. 14-18 Uhr, Sa. 9-14 Uhr
Wir freuen uns auf Ihren Besuch!
Direkt am Wern-, Main-Werra- u. Main-Saale-Radweg. Der Jakobsweg führt auch bei uns vorbei.



Die schottische Singer/Songwriterin Amy Macdonald ist am Donnerstag, 27. August, beim Turnierplatz-Open-Air zu hören. *Foto: Olivia Rose*

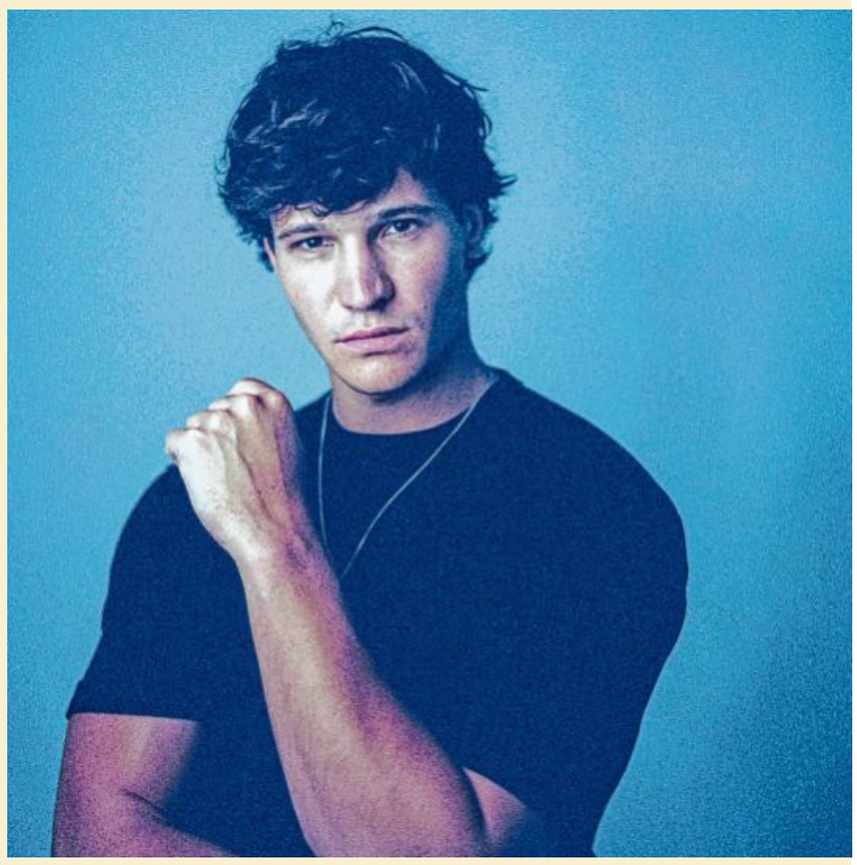

Gibt sich ebenfalls die Ehre: Wincent Weiss. Die Fans erwartet am Samstag, 29. August, ein Abend voller Lieblingssongs, Gänsehaut-Momente und tanzbarer Beats. *Foto: Sebastian Balz*

BAD KISSINGEN TURNIERPLATZ OPEN AIR '26
AMY MACDONALD Summer 2026
27.AUGUST
FURY IN THE SLAUGHTERHOUSE LIVE TWENTY SIX
28.AUGUST
WINCENT WEISS SOMMER TOUR 26
29.AUGUST
TICKETS UND INFOS ONLINE UNTER
WWW.BADKISSINGEN-OPENAIR.DE

Das Turnierplatz-Open-Air bringt bekannte Acts nach Bad Kissingen

Der Sommer 2026 in Bad Kissingen verspricht ein weiteres musikalisches Highlight: Am Donnerstag, 27. August, steht Amy Macdonald auf der Bühne des Turnierplatz-Open-Airs – mit im Gepäck ihr brandneues Album „Is This What You've Been Waiting For?".

Die schottische Singer/Songwriterin zählt laut einer Pressemitteilung von Depro seit Jahren zu den markantesten Stimmen der britischen Popmusik. Mit Songs wie „This Is The Life", „Mr. Rock & Roll" oder „Dream On" hat sie weltweit Millionen Fans begeistert. Nun bringt sie ihre unverwechselbare Mischung aus Energie, Gefühl und Folk-Pop-Melodik nach Bad Kissingen.

Mit dem neuen Album hat die Musikerin nicht nur die Herzen ihrer Fans erobert, sondern auch eindrucksvoll bewiesen, dass sie zu den stärksten Stimmen der britischen Popmusik zählt. Bekannt für ihre Fähigkeit, persönliche Geschichten in mitreißende Hymnen zu verwandeln, hat Amy Macdonald über die Jahre ein beeindruckendes Repertoire geschaffen. Fünf Studioalben gingen bereits europaweit in die Top 5, mit Millionen verkaufter Tonträger, unzähligen Platin-Auszeichnungen und über einer Milliarde Streams.

Live hat sie in den vergangenen Jahren vor mehr als fünf Millionen Menschen gespielt und dabei immer wieder bewiesen, dass ihre Energie und Authentizität besonders auf der Bühne zur Geltung kommen.

Das aktuelle Werk „Is This What You've Been Waiting For?" ist ein mutiges, kraftvolles Album, das Themen wie toxische Freundschaften, das Gefühl der Enge in Beziehungen oder den Druck gesellschaftlicher Erwartungen behandelt. Gleichzeitig strahlt es Hoffnung, Stärke und die Lust auf Neuanfänge aus. Der Titelsong eröffnet das Album mit pulsierendem Beat und einer euphorischen Wucht, die wie gemacht ist für die großen Hallen und Arenen dieser Welt.

Produziert wurde das Werk der Pressemitteilung zufolge von Nicolas Rebscher und dem Grammy-prämierten Jim Abbiss, was dem Sound eine besondere Tiefe und Dynamik verleiht. Für Amy selbst war die Arbeit an diesem Album ein Befreiungsschlag: „Ich fühle mich sehr glücklich, da zu sein, wo ich jetzt bin. Ich habe diese Karriere, gute Freunde, meine Familie – und die Leute scheinen meine Musik immer noch hören zu wollen, was großartig ist", erklärt sie.

Mit einer Mischung aus Bodenständigkeit und Spielfreude geht sie nun auf Tour, um gemeinsam mit ihren Fans die neuen Songs zu feiern und Klassiker wie „This Is The Life", „Mr. Rock & Roll" oder „Dream On" wieder aufleben zu lassen. Die anstehenden Konzerte versprechen mit Amys unverwechselbarer Stimme emotionale Abende voller Gänsehautmomente. Einlass ist ab 18.30 Uhr, Beginn um 20 Uhr.



Die Rockband Fury In The Slaughterhouse ist am Freitag, 28. August, in Bad Kissingen zu Gast. *Foto: Olaf Gebert*

An den anderen zwei Tagen des Turnierplatz-Open-Airs stehen ebenfalls bekannte Acts auf der Bühne.

Am Freitag, 28. August, ist die Rock-Band Fury In The Slaughterhouse zu Gast in Bad Kissingen. Einlass ist ab 17.30 Uhr, Beginn um 19 Uhr. Fury In The Slaughterhouse begeistern seit den frühen 1990er Jahren Fans im In- und Ausland mit ihrer kraftvollen Musik und mitreißenden Live-Auftritten. Gegründet in Hannover, hat sich die Band schnell einen festen Platz in der deutschen Rockszene erobert und ist bekannt für eingängige Melodien, tiefgründige Texte und energiegeladene Shows.

Mit ihren All-Time-Favorits wie „Every Generation Got It's Own Desease", „Radio Orchid", „Time To Wonder" und neuen Hits wie „Sorrowland" und „Everyday Heroes" hat die Band zahlreiche Chartplatzierungen erreicht und den Soundtrack einer ganzen Generation geschrieben. Die Band zeichnet sich durch ihre Vielseitigkeit aus, die von hartem Rock bis zu gefühlvollen Balladen, von Krawall bis Kitsch, von Wacken bis zu den Bravo Hits reicht.

Als Support-Act steht Pohlmann auf der Bühne. Die Bands kennen sich bereits seit 15 Jahren.

Mit Wincent Weiss steht am Samstag, 29. August (Einlass 18 Uhr, Beginn 19.30 Uhr), ein weiterer Höhepunkt beim Turnierplatz-Open-Air an. Die Fans erwartet ein Abend voller Lieblingssongs, Gänsehaut-Momente und tanzbarer Beats. Mit Hits wie „Musik Sein", „Feuerwerk", „Wer wenn nicht wir" und neuen Songs im Gepäck wird jeder Konzertabend zu einer musikalischen Sommerparty unter freiem Himmel. Was er wirklich liebt: Live-Momente. Wenn aus Songs Verbindungen entstehen. Wenn sich Fremde in der Menge in Freunde verwandeln. Wenn die Bühne und das Publikum zu einem großen Ganzen werden.

Der Auftritt von Weiss wird etwas ganz Besonderes für Freundesgruppen, Familien, Festival-Liebhaberinnen und Liebhaber oder einfach alle, die Musik unter freiem Himmel genießen wollen.

Die Pressemitteilung endet mit den Worten: „Erleben Sie mit uns unvergessliche Momente und sichern Sie sich jetzt die Tickets für das Turnierplatz-Open-Air 2026 in Bad Kissingen – ein Highlight, das Sie nicht verpassen dürfen." (ang)

i Tickets an der Tickethotline unter Tel.: (06453) 912470, an allen bekannten Vorverkaufsstellen sowie online auf der Homepage www.badkissingen-openair.de

Restaurant kugelmühle
Max Matreux
Wir laden Sie recht herzlich ein zu unserem Sommermenü
von Mittwoch, 15.07.2026 bis Freitag, 17.07.2026
Wir verwöhnen Sie mit einem 4-Gang-Menü zum Preis von 59,00 Euro pro Person.
Amuse bouche
***
Variation von der Strauchtomate
mit marinierten Wildkräutern
***
Loup der mer
auf Spinat à la crème mit Scampi im Safranteig
***
Zweierlei vom Spessart Reh in Burgundersauce
(Rücken und Keule)
auf Sommergemüse und Kartoffelsoufflé
***
Halbgefrorenes von der Tonkabohne mit Erdbeermousse
Georg-Schäfer-Str. 30 · Schweinfurt ✆ 09721/914702
www.restaurant-kugelmuehle.de



Die Schutzfrau von Münnerstadt
So. 30.08. / 06.09. / 13.09.
Anger · 97702 Münnerstadt
An allen Spieltagen:
13:45 Uhr Festzug, Bewirtung im Schloss, 14.30 Uhr Spielbeginn
29.08. Historisches Lagerleben
30.08. Schutzengelmarkt mit Trödelmarkt, Offener Sonntag
Immaterielles Kulturerbe Bayern
Tickets: Claudia Kind, Tel. 09733 33 30
oder online: www.heimatspiel-muennerstadt.de
münnerstadt
Stadt | Land | Leben

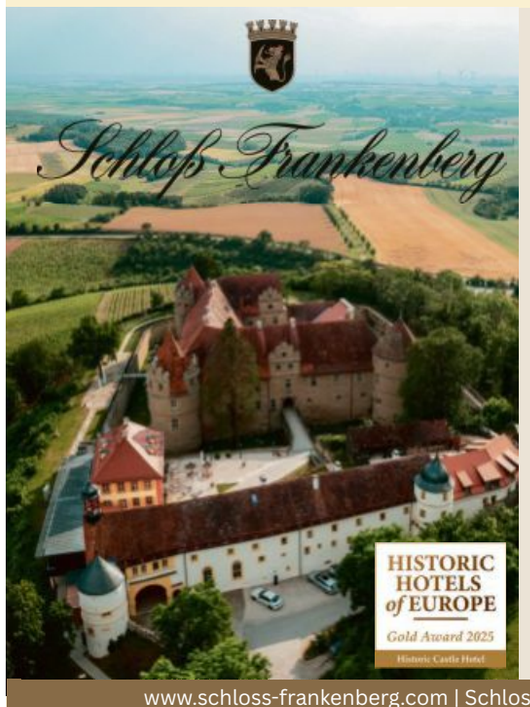

EVENT SOMMER
AUF SCHLOSS FRANKENBERG
05. & 12. Juli: **Schloss-Brunch** (11.30 - 14.00 Uhr)
Ab 08. Juli: Neues Menü im Fine Dining Restaurant Le Frankenberg
11. Juli: Lesung mit Fritz Egner
14. & 15. Juli: **WM-Halbfinale** - ab 21.00 Uhr - auf Leinwand in der Vinothek
18. Juli: **Opern- und Lied-Gala** - "Dein Lied" Konzertreihe
19. Juli: **WM-Finale** - ab 21.00 Uhr - auf Leinwand in der Vinothek
26. Juli: **Comedian Harmonists** - "Dein Lied" Konzertreihe
Gesamter Juli: Einlegerkarte **"Sommersalate"** im Restaurant Amtshaus & Terrassen
SCHLOSSHOTEL | EVENTLOCATION | RESTAURANTS | KONFERENZEN | WEIN- & BIERGARTEN
www.schloss-frankenberg.com | Schloss Frankenberg 1, 97215 Weigenheim |
Tel. 09339 – 97140 | reservierung@schloss-frankenberg.com

Unterhaltung auf der Scherenburg

Die wunderschöne landschaftliche Umgebung ist schon das ganze Jahr über Grund genug, die Scherenburg zu besuchen und einen Blick in das Main-, Sinn- und Saaletal zu werfen. In der Sommerzeit gibt es aber noch einen Grund mehr: es ist Festspielzeit.

Die Scherenburgfestspiele Main-Spessart in Gemünden sind laut einer Pressemitteilung auch 2026 wieder ein besonderes Highlight. Die historische Scherenburg bietet eine beeindruckende Kulisse für Theater, Musik und Kabarett. Die Freilichtbühne fasziniert mit ihrer besonderen Atmosphäre und bietet rund 650 überdachte Sitzplätze.

Großartiger Kulturgenuss in einmaliger Umgebung

Die Festspiele versprechen großartigen Kulturgenuss in einmaliger Umgebung. Das Publikum darf sich auf ein abwechslungsreiches und vielfältiges Programm freuen. In diesem Jahr stehen Theater, Kabarett, verschiedene Konzerte sowie zwei Kinoabende auf dem Plan.

Die drei Theater-Eigenproduktionen werden ebenso begeistern wie zahlreiche Gastauftritte von Künstlerinnen und Künstlern aus nah und fern. Familien mit Kindern können sich auf „Die kleine Hexe" besonders freuen. Die spannende Inszenierung von „Sherlock Holmes" sowie das eindrucksvolle Schauspiel „Hexenjagd" werden allen Gästen mit Sicherheit unterhaltsame und abwechslungsreiche Theaterabende bieten.

Auch das Konzert- und Kabarettprogramm der Saison 2026 hält wieder viele Höhepunkte bereit. So wird zum Beispiel Matthias Walz mit seinem neuen Programm „Der böse Mann am Klavier" zu erleben sein und Frank Markus Barwasser präsentiert als Erwin Pelzig sein aktuelles Kabarettprogramm „Wer wir werden".

Folgende Kinoabende sind auf der Scherenburg geplant: Am Dienstag, 21. Juli, wird um 20 Uhr „Mamma Mia!", der mitreißende Musical-Klassiker mit den größten Abba-Hits, gezeigt. „Mein Freund, der Pinguin", eine berührende, wahre Geschichte einer außergewöhnlichen Freundschaft zwischen einem Fischer und einem geretteten Magellan-Pinguin, steht am Montag, 10. August, 20 Uhr, auf dem Programm.

Stimmungsvolle Sommerabende auf der Scherenburg

Verschiedene Bands und Künstler sorgen zusätzlich für stimmungsvolle Sommerabende auf der Scherenburg und locken Musikliebhaberinnen und Musikliebhaber aus der gesamten Region nach Gemünden. Unter anderem sind Andreas Kümmert & Band am 16. August zu Gast.

Festspiele wie diese sind für Franken eine echte Bereicherung. Kunst und Kultur sind das Herz und die Seele der Region und ein unverzichtbarer Bestandteil des gesellschaftlichen Lebens. Sie fördern der Pressemitteilung zufolge den Zusammenhalt und prägen die gemeinsame Identität.

Die Theaterpremiere von „Die kleine Hexe" war bereits am 2. Juli. An diesem Mittwoch, 8. Juli, ist um 20.30 Uhr die erste Aufführung von „Sherlock Holmes". Die Premiere von „Hexenjagd" folgt am Donnerstag, 16. Juli, um 20.30 Uhr. (ang)

i Die Kartenbuchungen für die Veranstaltungen können über das Online-Buchungssystem unter www.scherenburgfestspiele.de vorgenommen werden, außerdem unter Tel.: (09351) 5424.



mainfranken Sommer

Der Volkacher Kabarett-Sommer wird in diesem Jahr zum Fernseh- und Kochstudio

Das Festival der guten Laune, der Volkacher Kabarett-Sommer, bietet eine Fülle von Kabarettisten, Comedians, Musikern und einen 2-Sterne-Koch mit Bühnentauglichkeit. Von Freitag, 28. August, bis Sonntag, 6. September, gibt es laut einer entsprechenden Pressemitteilung der Veranstalter sechs Premieren mit Künstlern, die noch nie in Volkach zu Gast waren. Gekrönt wird das Ganze mit einer Fernsehaufzeichnung und einer Kabarettbühne, die in ein fiktives Kochstudio verwandelt wird.

Pro Abend können bis zu 950 Gäste auf dem Weinfestplatz dabei sein. Der Vorverkauf läuft online auf der Seite www.comoedie.de oder vor Ort in der Touristinformation Volkacher Mainschleife.

Der Volkacher Kabarett-Sommer ist eine Veranstaltung der Comödie Fürth, der Stadt Volkach und des Marketingvereins Volkacher Mainschleife. Rund 250 ehrenamtliche Helferinnen und Helfer sind im Einsatz, um die Gäste an den Weinfestgarnituren mit Getränken zu bedienen. Tickets gibt es ab 27 Euro pro Person.

Volker Heißmann, künstlerischer Leiter des Volkacher Kabarett-Sommers, hat eine vielschichtige Künstler-Liste auf die Beine gestellt.

Ein Highlight gibt es am Freitag, 28. August: die BR-Brettlspitzen kommen nach Volkach. Kabarettist Jürgen Kirner präsentiert unter anderem Viva Voce und Volker Heißmann. Die Show wird für das BR-Fernsehen aufgezeichnet.



Künstlerischer Leiter Volker Heißmann (links) und Projektleiter Marco Maiberger freuen sich bereits auf den diesjährigen Volkacher Kabarett-Sommer. *Foto: Viktor Meskho, Studio Zudem*

Mit scharfem Witz, schlagfertigem Charme und einer gehörigen Portion Selbstironie schlüpfen Heißmann & Rassau am Samstag, 29. August, beim Kabarett-Sommer in verschiedene Charaktere.

Mit den Kochmödianten Alexander Herrmann und Martin Rassau gibt es am Sonntag, 30. August, eine Premiere. Mit ihrem Dialog aus wahren Geschichten, kuriosen Erlebnissen und witzig-würzigen Wortgefechten servieren sie der Pressemitteilung zufolge ein köstliches Bühnenprogramm.

„Reimart und Lachkunde" verspricht der Wortakrobat Willy Astor am Montag, 31. August. Er versteht es, Sinn und Klang von Wörtern so zu verdrehen, dass etwas ultra-komisches herauskommt.

Tony Davis and Orchestra erweckt den Mythos Barry White am Dienstag, 1. September, zu neuem Leben. Er präsentiert mit seiner Band Barry Whites „Greatest Hits".

Ein „fränkischer Abend" darf nicht fehlen. Die Lokalmatadoren Häisd'n'Däisd und der Fränkische Kabarettist Klaus Karl-Kraus bieten am Mittwoch, 2. September, die perfekte Mischung.

Daphne de Luxe präsentiert ihr neues Programm „Artgerecht – Ein tierisch menschliches Programm" am Donnerstag, 3. September. Sie zieht auf humorvolle Art und Weise Parallelen zwischen Mensch und Tier.

Erwin Pelzig entert die Bühne am 4. September, einem Freitag. Im neuen Bühnenprogramm geht Frank-Markus Barwasser als sein Alter Ego Erwin Pelzig der Frage nach, was die viel beschriebene „Change Fatigue" mit uns macht.

Django Asül gibt sich am Samstag, 5. September, die Ehre.

Zum Abschluss kommt am Sonntag, 6. September, noch ein weiterer Knüller: Caveman, die Kult-Comedy über Männer und Frauen, mit Martin Luding. Erstmals ist damit eine Theaterproduktion beim Kabarett-Sommer zu Gast, wie es in der Pressemitteilung abschließend heißt. (ang)

i Veranstaltungsort ist der Weinfestplatz in Volkach. Vorstellungsbeginn ist um 19 Uhr, das Gelände öffnet bereits um 18 Uhr. Abendkasse von 18 bis 19 Uhr. Bewirtung gibt es vor Ort. Infos aktuell unter www.volkach.de, Tickets unter www.comoedie.de; unter Tel.: (09381) 401300 steht auch ein Info-Telefon zur Verfügung.



mainfrankencard.de
Gleich Karte anfordern unter 0931/6001 6001.

